

年金のことはなんでもJA津安芸にご相談ください♪

# 年金のお受け取りは

身近で  
便利な

# JA津安芸で

取扱期間 令和4年4月1日(金) ▶ 令和5年3月31日(金)

特典  
1

新規で当JAに年金振込指定をされた方、  
または年金振込指定を当JAに変更された方は



三菱UFJニコスギフトカード  
2,000円分  
をもらってプレゼント!

※専用の申込用紙を用意しておりますので、ご記入の上お申込みください。  
※ギフトカードのお渡しは年金お受け取り確認後となります。  
※過去2年以内にギフトカードのプレゼントを受けられている方は対象外となります。  
※プレゼントのデザインは変更する場合があります。

特典  
2

## 年金振込開始 プレゼント!

年金のお振り込み開始記念として  
「重要書類入」をプレゼントいたします。

※景品は変更となる場合があります。



特典  
3

## 振込感謝 プレゼント!



年金のお振り込み感謝として  
毎年1回記念品をプレゼントいたします。

特典  
4

## 定期貯金の金利を 特別金利でお預かりいたします!

お預入限度額 お一人様通算300万円

生き生きねんきん定期  
スーパー定期(1年もの)

お預かり金利 年 **0.15%**

特典  
5

## 定期積金の金利を 特別金利でお預かりいたします!

年金受給者定期積金

スーパー積金

(毎月掛込1万円以上・2年以上)  
(かつ給付契約額24万円以上)

お預かり金利 年 **0.05%**

特典  
6

## グラウンドゴルフ大会や ボウリング大会を開催 いたします!



特典  
7

## お楽しみ旅行の ご案内をいたします!

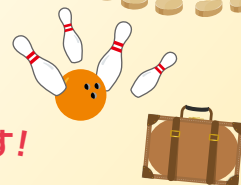

※対象とする年金は、公的年金(国民年金・厚生年金・共済年金等)だけでなく、企業年金・恩給等も含まれます。  
※各特典は、一定の条件を満たされた方が対象となります。

年金のことについてもっと詳しくお知りになりたい方は裏面の「無料年金相談会」もご利用ください。

### 年金振込ご紹介特典

すでに当JAで年金をお受け取りの方が新たに当JAに年金振込指定の方をご紹介いただくと

三菱UFJニコスギフトカード

1,000円分をもらって  
プレゼント!!



※プレゼントには一定の条件があります。※ギフトカードのお渡しはご紹介いただくお客様の年金振込確認後となります。※プレゼントのデザインは変更する場合があります。

年金は請求しないと  
お受け取りになれません。  
詳しくはお近くの金融店舗窓口  
または渉外担当者までお気軽に  
お問い合わせください。

JA津安芸

<http://www.ja-tsuage.or.jp/>

# 55歳以上の方へ

～あなたの年金を安心・確実にお受け取りいただくために～

当JAにて年金お受け取りのご予約をいただくと

毎年1回  
記念品を  
プレゼント  
いたします。



## プレ生き生きねんきん定期

定期貯金の金利を特別金利で  
お預かりいたします。

スーパー定期  
(1年もの)

お預かり  
金利 年

**0.15%**

お預入限度額  
お一人様  
通算100万円

## 年金受取予約定期積金

定期積金の金利を特別金利で  
お預かりいたします。

スーパー積金  
(毎月掛込1万円以上・2年以上)  
かつ給付契約額24万円以上)

お預かり  
金利 年

**0.05%**

※年金受け取り予約は、「予約カード」によるご記入によりお申込みとなります。また、そのことによって将来JAへの年金振込を強要するものではありません。  
※対象とする年金は、公的年金(国民年金・厚生年金・共済年金等)だけでなく、企業年金・恩給等も含まれます。

安心のセカンドライフを過ごすためにJAバンクで一度ご相談を!

# JA津安芸 無料年金相談会

ご相談  
いただいた  
方に



A4クリアケース  
(マチつき)プレゼント!

実施店舗	実施日	
芸濃支店 (☎265-2525)	5/14(土)	9/10(土)
津北支店 (☎231-1155)	5/21(土)	9/17(土)
栗真白塚支店 (☎232-3107)	6/4(土)	10/1(土)
津中央支店 (☎226-4111)	6/11(土)	10/8(土)
河芸中央支店 (☎245-1234)	7/2(土)	10/15(土)

実施店舗	実施日	
安濃中央支店 (☎268-2152)	7/9(土)	11/26(土)
美里支店 (☎279-2010)	7/16(土)	12/3(土)
津南部支店 (☎234-2612)	7/30(土)	12/10(土)
神戸片田支店 (☎226-4131)	8/20(土)	12/17(土)

- 時間 / 午前10時～午後4時
- 担当者 / 社会保険労務士

予約制につき、最寄りの支店へ電話予約をお願いします。

年金相談会当日に次のものをお持ちいただくと、より具体的にご相談いただけます。

- 年金番号が分かる書類(基礎年金番号通知書、年金手帳など)
- ねんきん定期便
- 年金証書(既に年金を受給されている場合)

※上記3つについては、ご夫婦それぞれのものをお持ちください。

雇用保険被保険者証

※基本手当(失業手当)を受給中の場合は「雇用保険受給資格者証」

※高齢雇用継続基本給付金を受給中の場合は「高齢雇用継続給付支給決定通知書」

現在の給与と明細(働きながら年金を受給される場合)

ご印鑑(認印で結構です)

※年金請求書が届いている方はご持参願います。

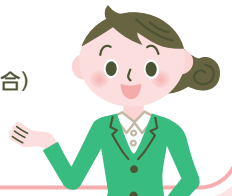

詳しくはお近くの金融店舗窓口または渉外担当者までお気軽にお問い合わせください。

## これから年金を受給されるみなさまへ

年金を受給される年齢の誕生日の3ヶ月前になると、日本年金機構からこのような

**「年金請求書」**が届きます。

緑の封筒が届きましたらJA津安芸にご連絡・

ご相談ください。面倒な手続きをお手伝いします!!



## すでに他の金融機関で年金を受給されているみなさまへ

すでに他の金融機関で年金を受け取られている方は、**簡単な手続きで**

**JA津安芸**に変更することができます。

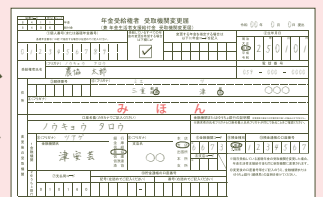

### ご留意事項

●金利は年利率・税引前で表示しています。●満期前に解約される場合は、当JA所定の中途解約利率を適用いたします。●満期お受取金額は、お預入金額(総掛込金額)に利息(給付補てん金)がプラスされます。●利息(給付補てん金)には20.315%(国税15.315%・地方税5%)の分離課税が適用されます。●当JAが実施する他の定期貯金・定期積金商品との併用はできません。●本商品は、金融情勢等の変化により期間中であっても「商品内容の変更」や「取扱いを中止」することがあります。●店頭の商品概要説明書をご用意しております。