

あせみち



2026

1

JANUARY

特集

新年のご挨拶・農産物直売所オープン



情報ステーション ⑧ ⑨ ⑩ ⑪
令和8年産育苗センター
水稲苗ご利用について
ウィンターキャンペーン

法律税務相談 ⑫
相続時精算課税制度が
変わりました

あせみち表紙モデル募集!

詳しくは組織運営課まで
TEL 059-229-3543

Instagram



LINE



チェックしてね!



新年のご挨拶

地域とともに
未来へ進むJAに

組合員をはじめ地域の皆さまにおかれましては、輝かしい新春をお迎えのことと心よりお慶び申し上げます。

平素は、JA事業に格別のご協力とご高配を賜り、厚く御礼申し上げます。

昨年は役員改選により新体制が発足し、「信頼され愛されるJA」をめざして事業基盤の拡充と、組合員・地域の皆さまの満足度向上に向けた業務運営に努めてまいりました。

さて、わが国の動向を振り返りますと、賃金と物価の好循環が回り始め、力強い経済成長に向けて着実に前進しています。今後も物価上昇を上回る賃金上昇の実現や、生産性向上への取り組みが求められています。

地域農業においては、生産者の高齢化、担い手不足、気候変動など解決すべき課題が多くあります。その一方で、スマート農業の活用による省力化や、新規就農者の確保・育成に向けた支援策など、行政・関係機関との連携により持続可能な農業への可能性が広がっています。



代表理事組合長
前川 温仁

理事

常務理事(管理営農担当)

山路 良博

常務理事(金融共済担当)

中島 努

江藤 一治

岡副 豊

山田 清隆

畠山 美彦

乗竹 克哉

藤山 大輔

大西 満

川嶋 功



このような情勢の中、令和8年は、事業の収益性および経営の健全性を確保するための戦略と管理体制を強化し、着実に成果が表れるJA経営に努めてまいります。

昨年12月には「JA FARMERS 津」がオープンしました。当JAの農産物直売所を集約し、地域の生産者が栽培した農産物をはじめ、加工食品など地域生産物を地域で消費する「津産津消」をコンセプトとした品揃えが特徴です。生産者と消費者を安心して結ぶ懸け橋となるため、Aコープと協力し、笑顔あふれる暮らしの拠点となるよう取り組んでまいります。

更に、多様な関係者と協働し、地域共生社会の一員として、地域の活性化に貢献し続ける「なくてはならないJA」をめざしてまいります。

結びとなりますが、今年は十二支が「午」、十干が「丙（ひのえ）」にあたります。「午」は馬を表し、「丙」は太陽の光や勢いを象徴します。丙午の年は、活力に満ち挑戦が実を結ぶ縁起の良い年とされています。

迎えられた本年が、皆さまにとって明るく輝かしい年となります様にご祈念申し上げます。年頭の挨拶とさせていただきます。

監事

代表監事
常勤監事

赤塚 幸則
澤野 充弘
辻本 浩也
吉川 清久
丸山 耕一
平澤 義夫
小川 隆作
吉田 和司
駒田 道秋
小林 裕司
栗本 齊
別所 靖之
練木 正生
岩崎 高之
大河内 好子
前田 多念子
浅生 哲也

若林 卓哉
長谷 善磨
西田 尚郎
内藤 文博
國立 治



12/5は
オープニングセレモニー
が行われました！



12月5日(金)、Aコープが運営する農産物直売所一体型スーパーマーケット『JA FARMERS 津』がオープンしました。

地元三重をはじめ、国産を中心とした生鮮野菜や精肉、鮮魚がずらりと並び、地域の皆さまに“安全・安心・おいしい”食材をお届けします。

店内にはJA津安芸管内の生産者が丹精込めて育てた新鮮な農産物をはじめ、加工品や切花などの直売コーナーを併設。とれたての豊富な品ぞろえで、お買い物を楽しんでいただけます。

生産者と消費者をつなぐ、**地域の新しい地産地消拠点**として、どうぞご利用ください！

安全・安心・おいしい
を提供します!!



産直部会長 若林卓哉

地域の皆さまに安全・安心な食材を提供できるよう、地元農家と協力し、地域の農業の発展に尽力していきます。



代表理事組合長 前川温仁

「ここに来たら津の農産物が購入できる」ことをPRし、津市産農産物を地元で消費する「津産津消」をコンセプトに、笑顔あふれる暮らしの拠点となるよう取り組んでまいります。



1月のお楽しみ
カレンダーも
みてね！

大きめに切って
鍋や炒め物に
おすすめです！

営農部園芸課
高岡 紀寛



農産物コーナー「津の恵み市場」

売り場には、季節ごとの農産物がずらりと並びます。ハクサイやキャベツなどの定番野菜はもちろん、少し珍しい野菜にも出会えるのが魅力です。生産者が自信を持って届ける新鮮野菜が、毎日約50品目以上！食卓に“旬のおいしさ”をお届けします。



高虎ねぎも販売！

当JAブランド野菜の「高虎ねぎ」も販売しています。大きくて甘い白ネギは、どんな料理でも主役級です。期間限定販売ですので、お早めにごうぞ。

精米したの
おいしいお米
をお試しください



切花コーナー

人気の農家さんの切花。季節ごとに種類が豊富で、彩りも華やかです。1束120円からと手取りやすい価格でご用意しています。



精米コーナー

管内で生産された「津安芸コシヒカリ」をはじめ「至福の一杯」、「ミルキークイーン」の量り売り。精米したてのお米が購入できます。



加工品コーナー

地元の農産物を使用した加工品。茶葉、蒸し大豆をはじめ、ちょっと珍しいものもあるかも。



左から竹尾茶葉 有機栽培茶 / ヨモギもこもこ粉末 / 富士珈琲 コーヒー粉 / 石井さん家の麦茶

アイスも
あるよ！



上から あまつおとめのアイスクリーム・シ
ャーベットのミルクパレットアイス

旬の特産品
もたくさん
あります！

営農部園芸課
松井 茂樹



JA FARMERS 津

〒514-0057 津市一色町212
営業時間 9:00~20:30
年中無休 (1/1~1/2は除く)
TEL 059-225-9131



◀脳トレをする参加者



健康増進講習会で 意識向上 女性部

11月21日、女性部は健康管理と健康意識向上を目的に健康増進講習会を開きました。保健師資格を持つJA三重中央会経営対策課の山崎縁さんを講師として迎え、部員17人が参加しました。

講習では、この時期に注意が必要なヒートショックの危険性や入浴時のポイントについて説明。漢字を用いた脳トレーニングや、レインボー体操で、健康増進を図りました。

参加者は「健康的な生活につながる学びが得られてよかった」と話しました。



◀米検査の話聞く参加者



職業体験イベントで 米検査に挑戦 米穀課

11月15日、イオンモール津南で子ども向けの職業体験イベント「ワースタ∞2025」に参加しました。

イベントでは、米の検査員資格を持つ職員が講師となり「これであなたもお米博士!」と題した体験を実施。JA営農担当職員がお米の説明をした後、体験用の米袋からサンプルを抜き取り、穀粒判別器で計測した結果をもとに、等級付けに挑戦しました。

佐脇米穀課長は「体験を通じて農業やJAの仕事に興味を持ってもらえたらうれしい」と話しました。



年金受給者ゴルフ大会 を開催 貯金為替課

日頃のご愛顧に感謝し、当JAで公的年金などをお受け取りの方を対象に、「第4回JA津安芸年金受給者ゴルフ大会」を11月26日、津カントリー倶楽部にて開催しました。参加者同士の交流や健康増進が目的で10店舗から98人の参加がありました。

前日は雨が降り、天候が心配されましたが、この日は見事に天気が回復。絶好のゴルフ日和となり、参加者はお互いに声を掛け合いながらプレーを楽しみました。

大会の優勝者には、神戸片田支店の野田泰夫さんと芸濃支店の権藤吉彦さんが輝きました。優勝されたお二人には前川代表理事組合長よりトロフィーと記念品が贈られました。

参加者は「天気も良くて仲間たちといい汗を流した。来年もぜひ参加したい」と話していました。



▲プレーを楽しむ参加者

結果は下記の通りです。

アウトスタート

- 優勝 野田 泰夫さん (神戸片田支店)
- 準優勝 鈴木 亨さん (安濃中央支店)
- 3 位 中野 真司さん (栗真白塚支店)

インスタート

- 優勝 権藤 吉彦さん (芸濃支店)
- 準優勝 杉野 真一さん (神戸片田支店)
- 3 位 佐野 昭彦さん (津中央支店 津店)



▲野田 泰夫さん(神戸片田支店)



▲権藤 吉彦さん(芸濃支店)

農業の守り人

vol.31

甘みの強い
なばな栽培に挑戦

津市高野尾町 田村 幸信さん(45)



津市高野尾町の田村幸信さんは、なばなの生産を始めて5年目。ジムのインストラクターとして働きながら、母の孝子さんとともに約50アールの畑で、なばなやトウモロコシを栽培している

コロナ禍がきっかけで
農業の道へ

なばなの栽培を始めたきっかけ

田村さんにお話を伺いました。

けは、コロナ禍で近くの農園で行ったアルバイトでした。そこで栽培に携わり、農業の面白さに魅了されました。農業のイメージは地味で、正直あまり良くなかったのですが、今では手間をかけて野菜が立派に育つことにやりがいを感じています。

さまざまな工夫で
収量アップめざす

露地栽培での課題は夏の猛暑です。8月下旬から始まる定植では、高温で枯れが出ることもあるため、今年は定植直後から遮光率の高い寒冷紗かんれいしゃを活用し、気温が30度を下回るタイミングで外す工夫を取り入れました。定植数は控えめでありながら、昨年以上の収量になりました。

また、地域で最も早い出荷をめざし、今年から早生品種にも挑戦しました。冬場は出荷の最盛期となり、1日平均15キロ、100袋以上をJAや直売所に出荷しています。



甘さが人気の理由

茎から糖がにじむほど甘みが強いなばなは、ジム利用者からも評判で、配ったことをきっかけにリピーターが増えました。なばなのおすすめ食べ方はそばやパスタ、ラーメンなどの麺類と一緒にゆでると、彩りと食感が楽しめます。

今後も収量アップと効率化に取り組み、安定した出荷につなげたいです。

営農だより

令和8年産育苗センター水稻苗ご利用について

令和8年産は次の要領で水稻苗の注文をお受けいたします。
健全な水稻苗を皆さまに供給してまいりますので、ご利用の程よろしくお願
い申し上げます。
(はじめて育苗センターをご利用される方でご不明な点は、各営農センター
へお問い合わせください)

①取り扱い品種・価格

品 種 名	引取期間	予約価格	当用価格
コシヒカリ	① 4/11(土)～4/17(金) ② 4/18(土)～4/24(金) ③ 4/25(土)～5/5(火)	850円(税抜) 935円(税込)	980円(税抜) 1,078円(税込)
キヌヒカリ	4/18(土)～5/5(火)		
どんとこい	4/25(土)～5/5(火)		
あゆみもち	4/25(土)～5/5(火)	900円(税抜) 990円(税込)	1,030円(税抜) 1,133円(税込)
緑化苗 (コシヒカリ)	引取希望	720円(税抜) 792円(税込)	820円(税抜) 902円(税込)



※緑化苗は安濃育苗センターでコシヒカリのみの取り扱いとなります。
※左記表は、精算時の価格となります。



②予約取りまとめ期間

令和8年2月18日(水) までとし、2月19日(木) 以降は当用
価格となります。(ただし、予約申込農家の方に限り3月12日
(木) まで追加分を予約価格とさせていただきます。なお、3
月13日(金) 以降のご注文については、当用価格となりますの
でご了承ください。)

③予約の取り消し

3月3日(火) 以降に予約分をキャンセルされた
場合は、箱数×650円(税抜) をキャンセル料とし
ていただきます。

④値引きについて

1箱当たり右記の値引きをいたします。

箱 数	300箱 以上	500箱 以上	1000箱 以上	3000箱 以上
大 口 割 引	10 円	20 円	30 円	40 円

※当用苗・緑化苗・B品は除く

(全て税抜)

⑤配達料金

苗は原則、引き取りでお願いをしておりますが、配送希望の方は、営農センターまでお申し付けください。配
達料として1箱当たり120円(税抜) を水稻苗精算時にいただきます。

⑥一度引き取られた苗の返品はお受取りできません。

⑦田植え終了後、育苗箱は速やかに返却ください。

よく洗って乾燥した上、10枚に束ねて荷札に名前を記入してください。なお、未洗浄の場合は箱洗い代金とし
て1箱当たり120円(税抜) をいただきます。

⑧水稻苗引渡し時間変更について

引き渡し期間につきましては、各育苗センターで異なるため後日配布する育苗施設利用者整理カードにて確認
をお願いします。

⑨精算時期 令和8年7月中旬頃

※良質米生産に向けて、いもち病、紋枯病、カメムシ等の防除をしましょう。

※詳しくはお近くの営農センターもしくは米穀課(Tel059-229-3507) までお問い合わせください。

育苗箱の返却は引き取りした育苗施設へお願いします。

くらべたら

自動車共済

R8.1

クルマスター

毎日のドライブに
のせたい、たしかな安心!
くらべてください、
このお得感!!

自動車
共済の
スタンダード!



ご契約例

(上記の保障内容例・共済期間12か月でご契約の場合)

トヨタ ヤリス

車両
価格

255万円の場合

20等級 (事故有係数適用期間:0年)
35歳 (長期優良契約割引の割引率:2%) の場合

- ◆ 自家用小型乗用車
- ◆ 令和7年4月購入・型式:MXPH15
- ◆ 代車費用共済全日額:5,000円
- ◆ 運転者年齢条件:35歳以上限定保障
- ◆ 記名被共済者年齢:35歳
- ◆ 運転者家族限定特約有
- ◆ 弁護士費用保障特約有
- ◆ ゴールド免許・本土



共済掛金

一時払

59,850円

月払

5,340円

割引
適用

- ◆ 自賠責共済セット割引
- ◆ 新車割引
- ◆ 自動継続割引
- ◆ 長期優良契約割引

※令和8年1月現在の共済掛金です。
※割引の適用には所定の条件があります。



★頼れるサービス 事故やトラブル時、
親身にわかりやすく対応!

フリーダイヤル安心サービス

※おかけ間違いのないよう、ご注意ください。

自動車事故等の場合には【JA共済事故受付センター】 24時間365日受付

0120-258-931

レッカー移動や故障時の応急対応が必要な場合には

【JA共済サポートセンター】 24時間365日受付

0120-063-931

～日常生活賠償責任特約ご加入の皆さまへ～ 日常生活での事故等の場合には

【JA共済日常生活事故対応センター】 9:00～21:00受付(365日)

0120-628-931

夜間休日現場急行サービス

JAの営業時間外にJA共済事故受付センターへご連絡いただいた事故について、
ALSOKの対応員が事故現場に急行し、事故状況の聞き取りなどを行います。

【受付時間】【平日】0時～8時、17時～24時【土日・祝日】終日

レッカー・ロードサービス(24時間365日対応)

事故、故障または車両トラブルにより走行不能となった場合または盗難された場合
〈レッカーサービス〉

レッカー業者が現場へ急行し、修理工場までま
お車を運搬します。

〈ロードサービス〉

対応業者が現場へ急行し、お車の応急対応を
行います。

〈宿泊帰宅等サポート〉

宿泊施設・交通手段の案内を行うとともに、緊
急宿泊(1泊)および公共交通手段の利用を
余儀なくされたために追加的に要した費用をお
支払いします。

●ご利用時は事前にJA共済サポートセンターへご連絡(JAまたはJA共済事故受付センターを経由する連絡を含みます)ください。
●本サービスはレッカー・ロード費用保障事項が継続されている場合に利用が可能です。

その他、夜間休日初期対応サービス、休日契約者面談サービスがご利用いただけます。サービスの
ご利用には、その他所定の条件があります。詳しくは「ご契約のしおり・約款」をご参照ください。

事故やトラブル時、
親身にわかりやすく対応!

フリーダイヤル安心サービス

※おかけ間違いのないよう、ご注意ください。

自動車事故等の場合には【JA共済事故受付センター】 24時間365日受付

0120-258-931

レッカー移動や故障時の応急対応が必要な場合には

【JA共済サポートセンター】 24時間365日受付

0120-063-931

～日常生活賠償責任特約ご加入の皆さまへ～ 日常生活での事故等の場合には

【JA共済日常生活事故対応センター】 9:00～21:00受付(365日)

0120-628-931

夜間休日現場急行サービス

JAの営業時間外にJA共済事故受付センターへご連絡いただいた事故について、
ALSOKの対応員が事故現場に急行し、事故状況の聞き取りなどを行います。

【受付時間】【平日】0時～8時、17時～24時【土日・祝日】終日

レッカー・ロードサービス(24時間365日対応)

事故、故障または車両トラブルにより走行不能となった場合または盗難された場合
〈レッカーサービス〉

レッカー業者が現場へ急行し、修理工場までま
お車を運搬します。

〈ロードサービス〉

対応業者が現場へ急行し、お車の応急対応を
行います。

〈宿泊帰宅等サポート〉

宿泊施設・交通手段の案内を行うとともに、緊
急宿泊(1泊)および公共交通手段の利用を
余儀なくされたために追加的に要した費用をお
支払いします。

●ご利用時は事前にJA共済サポートセンターへご連絡(JAまたはJA共済事故受付センターを経由する連絡を含みます)ください。
●本サービスはレッカー・ロード費用保障事項が継続されている場合に利用が可能です。

その他、夜間休日初期対応サービス、休日契約者面談サービスがご利用いただけます。サービスの
ご利用には、その他所定の条件があります。詳しくは「ご契約のしおり・約款」をご参照ください。

保障内容例

ご自身・ご家族の保障

- ◆ 人身傷害保障:5,000万円
- ◆ 傷害定額給付保障:
死亡共済全額1,000万円
(標準型)
- ※いずれも被共済者限定:無

相手方への保障

- ◆ 対人賠償:無制限
- ◆ 対物賠償:無制限
(対物超過修理費用保障付)
免責金額0万円

お車の保障

- ◆ 車両保障:全損害担保・
免責金額0万円
- ◆ レッカー・ロード費用保障:有
- ◆ 車両諸費用保障特約:有
- ※代車費用共済全日額は
下記参照

JA共済事故対応

利用者満足度*

94.5%

*JA自動車共済利用者満足度調
査。令和6年度事故対応サービ
ス全般の満足度実績(JA共済
連調べ、とても満足・満足・やや
満足の回答割合、小数点第2位
を四捨五入)



JA共済ホームページ

<https://www.ja-kyosai.or.jp>

※この資料は概要を説明したものです。ご検討に
あたっては、「重要事項説明書(契約概要)」を必
ずご覧ください。またご契約の際には、「重要
事項説明書(注意喚起情報)」および「ご契約の
しおり・約款」を必ずご覧ください。

25242050153



ウィンター キャンペーン



期間

JA津安芸

令和7年 12月1日(月) ▶ 令和8年 1月30日(金)



JA津安芸の
マスコット
キャラクター
ミー・ユ

期間中、スーパー定期貯金(期間1年・3年/自動継続)を窓口にて通帳式で
10万円以上お預け入れの方

(※3年ものは個人の方のみとさせていただきます。
※証書でのお預け入れは対象外とさせていただきます。)

新規資金でお預け入れの方

正・准組合員ご本人様

※期間中に組合員にご加入された
場合も対象となります。



1年もの
年 **0.70** %
(税引後 年0.557%)
3年もの
年 **0.75** %
(税引後 年0.597%)

組合員以外のみなさま

1年もの
年 **0.60** %
(税引後 年0.478%)
3年もの
年 **0.65** %
(税引後 年0.517%)

◎新規資金とは、令和7年12月1日(月)から定期貯金預入日までに、現金・お振り込みなどによりお預け入れされたご資金です。ご本人さま名義で当JAの他の店舗からお預け替えされたご資金、令和7年11月30日(日)までに普通貯金にお預け入れされたご資金、およびすでに当JAにお預けいただいている貯金の振替・中途解約・ご継続は対象外とさせていただきます。

書替継続でお預け入れの方

1年もの 年 **0.50** % (税引後 年0.398%)
3年もの 年 **0.55** % (税引後 年0.438%)

お預入金額 10万円以上 口数に制限はありません。対象商品 スーパー定期貯金 1年・3年 自動継続 (3年ものは個人の方のみとさせていただきます。)

●当該キャンペーン適用金利は初回満期日までとし、自動継続後の金利は継続日当日のスーパー定期貯金の店頭表示金利とさせていただきます。●満期日前に解約する場合は、当JA所定の中途解約利率を適用させていただきます。●お利息に20.315%(国税15.315%・地方税5%)の分離課税が適用されます。法人は総合課税が適用されます。●当JAが実施する他の定期貯金商品との併用はできません。●本商品は金利環境等の変化により、キャンペーン期間中であっても商品内容を変更したり、取扱いを中止することがあります。●店頭に商品概要説明書をご用意しております。●組合員に加入されるには一定の条件があります。

津SS LINE公式アカウント

お得なキャンペーンや新作情報を配信中

特典①

いつでもどこでも津SSの燃料価格をチェック!

登録はコチラから▶▶



特典②

QRキャンペーン等のお得なイベント情報を配信!

友達追加で

①BOXティッシュ1箱プレゼント

②高額洗車割引クーポン配信中!

※BOXティッシュは先着順のため数に限りがございます。



JA津安芸 津給油所
7:00~20:00



天秤座
9.23~10.23

【全体運】

壁を越えるチャンスです。難しいと感じていることにこそ熱心に取り組んで。良い解決策が見つかります

【健康運】

ペース配分が大切。下旬は運動量を増やして◎

【幸運を呼ぶ食べ物】 小松菜

未来へ羽ばたく夢を、しっかりサポート!



JA教育ローン



お借入は
最高 **1,000万円**



ご利用期間は
最長 **15年**



在学期間中は
元金の据置が可能

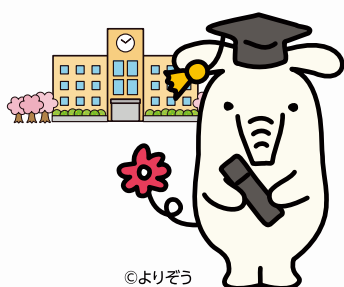

固定金利

年

2.15%

(+保証料率 年0.3%~1.0%) (固定金利)

©よりぞう

「JA教育ローン」金利軽減内容 (基準金利 年3.35%)

次の項目に該当する方については、
基準金利より**年1.2%**軽減いたします。

- 当JAに「給与振込」をご指定かつ当JAで「JAカード」かつ「JAネットバンク」をご契約の方

次の項目に該当する方については、
基準金利より**最大で年1.0%**軽減いたします。

- 当JAに「給与振込」をご指定の方 (年1.0%)
- 当JAで「JAカード」をご契約の方 (年0.5%)
- 当JAで「JAネットバンク」をご契約の方 (年0.5%)

商品概要 (一部抜粋)

ご利用いただける方	<ul style="list-style-type: none"> ● 満18歳以上の方 ● 前年度税込年収200万円以上の方 ● JAが指定する保証機関の保証が受けられる方 ● 小学校、中学校、高校、高専、短大、大学などにご入学予定または在学中のお子さまがいらっしゃる方
お使いみち	<ul style="list-style-type: none"> ● お子さまの入学金、授業料、アパート家賃等 ● 他の金融機関からの教育ローン借換資金 <p>※ 借入申込日から2か月前にお支払済みとなった資金も含まれます。</p>
ご融資金額	1,000万円以内 (1万円単位)
ご融資利率	最軽減後金利 年2.15% 基準金利 年3.35% (固定金利)
ご融資期間	6か月以上15年以内

元金返済据置期間	<p>ご融資対象となるお子さまの卒業予定年月末日の6か月後まで据置可能です。</p> <p>参考 / 令和7年4月1日ご入学 令和11年3月31日ご卒業予定のお子さまの場合</p> <p>■ご融資期間 最長15年 ■据置期間 令和11年9月30日まで据置可能</p>
ご返済方法	<p>元利均等月賦返済または元利均等ボーナス月増額返済がご利用いただけます。なお、ボーナス返済のご利用は、ご融資金額の50%以内です。</p> <p>※元金返済据置期間中は、お利息だけのお支払いとなります。</p>
保証	<p>三重県農業信用基金協会(保証料年0.3%~0.5%)または三菱UFJニコス株式会社(保証料年1.0%)の保証を受けていただきます。なお、三重県農業信用基金協会の保証を受けるためには、当JAの組合員に加入していただく必要があります。</p> <p>※保証料は別途必要となり、お支払方法は、三重県農業信用基金協会保証の場合、ご融資時の一括前払いのみの取扱いとなり、三菱UFJニコス株式会社保証の場合、約定返済日の元利金返済とあわせて分割払いのみの取扱いとなります。</p>

●上記は商品の概要を示したものです。●ローン商品の詳しい内容については、店頭にて説明書をご用意しております。●ご融資利率は、令和8年1月1日現在のものです。●金利環境の変化により、ご融資利率を見直す場合がございます。●お借入後、軽減項目に該当されない方については、ご融資利率を基準金利に見直しさせていただく場合がございます。●お申込みの際しましてはJAおよびJAが指定する保証機関において所定の審査を行い、その結果によってはご希望に添えない可能性がございます。●当JAでの借入累計額が500万円を超える場合は、組合員への加入が必要となります。●お借入にあたっては、JA所定の事務取扱手数料(1,100円・税込)が必要となります。●ご利用中の繰上返済や返済条件の変更については、別途所定の手数料が必要となる場合がございます。●店頭にてご返済額を試算いたします。

※掲載内容は変更になる場合があります。

仮審査申込はインターネットでも受付中です!!



相続時精算課税制度が変わりました

税理士法人 明鏡止水 税理士 上廣 良隆



1 令和6年改正で「使いやすい制度」へ

■改正内容の概要

生前贈与を活用した相続対策として知られる「相続時精算課税制度」。これまで「一度選ぶと戻れない」「結局、相続のときにまとめて課税される」といった理由から、使いにくい制度という印象を持たれていた方も多いのではないだろうか。

しかし、令和6年（2024年）の税制改正により、この制度は大きく見直されました。

特に注目すべきは、年間110万円の基礎控除が新たに創設された点です。これは実務上の使い方に大きな影響を与える重要な改正です。

■相続時精算課税制度とは？
相続時精算課税制度は、基準日（贈与をした年の1月1日現在）において60歳以上の父母・祖父母から、18歳以上の子・孫へ贈与する場合に選択できる制度です。

贈与時には、累計2,500万円（毎年の基礎控除110万円を除く）まで贈与税がかからず、それを超える部分については一律20%の贈与税が課税されます。

そして、最大の特徴は、贈与した財産を相続時に相続財産へ持ち戻し、相続税で最終的に精算するという点にあります。（住宅取得等資金については一定の要件のもと別枠の特例があります）

2 「改正ポイント」110万円の基礎控除が新設

■改正内容の特徴
令和6年改正で、相続時精算課税制度にも「年間110万円の基礎控除」

が創設されました。

この110万円は、

- ・ 毎年使える
- ・ 贈与税がかからない
- ・ しかも相続時に持ち戻さなくてよい

という、非常に大きな特徴を持っています。つまり、相続時精算課税を選択しても、毎年110万円までは、非課税で、相続財産にもならない贈与が可能になったのです。

これまでの制度では、少額の贈与であっても、すべて相続時に精算対象となっていました。

今回の改正により、「少しずつ財産を減らす」という生前対策が、現実的に使える制度へと変わりました。

■暦年贈与（通常の贈与）との違いは？

暦年贈与でも年間110万円の非課税枠がありますが、相続開始前7年以内の贈与は相続財産に加算されます。（令和6年改正により、加算期間は段階的に3年から7年に延長されます）

一方、相続時精算課税の110万円は、加算されません。

この贈与の違いは、将来の相続税に大きな差を生む可能性があります。

■使いどころが重要！

もっとも、相続時精算課税制度は、一度選択すると暦年贈与には戻れません。

また、土地や自社株など、評価が将来どう変わるかによって、有利・不利が分かれる制度でもあります。

「改正されたから使った方がよい」という単純な話ではなく、「ご家庭」

との財産内容や相続人構成を踏まえた判断が不可欠です。

3 まとめ

令和6年の税制改正によって、相続時精算課税制度は大きく姿を変えました。

これまでのように「まとまった財産を一度に贈与する人向けの制度」ではなく、毎年110万円ずつ、計画的に財産を移していくための制度として、新たな選択肢が加わったといえます。

特に重要なのは、今回新設された110万円の基礎控除が、贈与税がかからないだけでなく、相続時にも持ち戻されないという点です。

これは、将来の相続税を考える上で、「確実に財産を減らせる枠」が制度上はつきり用意されたことを意味します。

一方で、相続時精算課税制度は、一度選択すると暦年課税へ戻れないという特徴があり、すべての方にとって万能的な制度ではありません。財産の種類や金額、相続人の人数や将来の見通しによって、適した使い方は大きく異なります。

大切なのは、「改正されたから使う」ではなく、「改正された今だからこそ、選択肢としてきちんと検討する」ということです。

生前贈与は、相続が始まってからではやり直しができません。

早めに制度を知り、ご家族で話し合い、必要に応じて専門家に相談することが、安心して次の世代へ財産をつないでいくための第一歩となります。

無料相談会 各種実施中!!

住宅や自動車の購入など資金の借入をご検討されている方、また、法律や税務でお悩みの方はいらっしゃいませんか。当JAでは、下記の日程で無料相談会を実施しております。専門スタッフがご相談に対応しますので、ぜひお気軽にお申し込みください。お待ちしております。



ローン相談

ローンセンター（本店1階）

〈営業日〉（祝日除く）

月曜日～金曜日 8:45～17:00

第1土曜日（完全予約制）

※土曜日が祝日の場合は翌土曜日営業

受付先：ローンセンター ☎059-229-3503

法律相談（予約制）

本店1階

9:30～12:00

※30分単位（1日最大4組）

での相談となります。

1月10日（土）、2月7日（土）

ご相談は組合員限定とさせていただきます。

予約先：総務課 ☎059-225-1881

税務相談（予約制）

土曜日：本店1階

水曜日：本店1階 ローンセンター

9:00～16:00

1月10日（土）、14日（水）、17日（土）

2月4日（水）、7日（土）

自転車安全・安心に 利用するためのお知らせ

令和8年4月1日から「道路交通法の一部を改正する法律」が施行され、自転車の交通違反で検挙された後の手続きが大きく変わります。

交通反則通告制度は、いわゆる「青切符」制度とも言われ、自動車の交通違反の際に広く行われている違反処理の方法ですが、今までは自転車には導入されていませんでした。

これまで、自転車の交通違反が検挙されると、いわゆる「赤切符」等を用いた刑事手続きによる処理が行われ、警察による捜査を経て、検察官が起訴・不起訴の判断を行い、起訴されると裁判を受けることになっていました。

その結果、有罪になると、罰金を納付するなどの必要があり、いわゆる「前科」がつくことになりました。

しかし近年、自転車を取り巻く交通事故の情勢が厳しく、また、その原因として、自転車側の法令違反が認められる場合が多い状況にあることから、警察では、自転車に対する取締りを強化しており、自転車の交通違反の検挙件数が増加しています。

そこで、16歳以上の者による自転車の一定の交通違反に対して、青切符を導入することになりました。違反者に前科がつくことをなくしつつ、実効性のある責任追及が可能となり、自転車関連の事故抑止を図ることを目的とする制度となっています。

自転車の交通取締りの基本的な考え方

☆自転車交通違反を認知した場合、基本的には現場で指導警告を実施

☆ただし、その違反が交通事故の起因となるような、歩行者や他の車両にとって危険性・迷惑性が高い**悪質・危険な違反**であるときは検挙の対象となる。

検挙の対象となる悪質・危険な違反とは？

大きく2つの違反に区別されます

1 違反自体が悪質・危険なもの

① 刑事手続きによって処理される重大な違反
例) 飲酒運転・あおり運転・ながらスマホで道路における危険を生じさせた場合等

2 違反態様が悪質・危険なもの

② 反則行為の中でも、重大な事故につながるおそれが高い違反
例) 遮断踏切立入り・自転車制動装置不良(ブレーキなし)・ながらスマホ等

↓ 青切符が交付され、反則金を納付すれば手続き終了

③ 違反により実際に交通事故が発生させたとき

例) ハンドルから手を離して自転車運転した結果、歩行者と衝突したとき等

↓ 刑事手続きによる処理

④ 違反の結果、実際に交通への危険を生じさせたり、事故の危険が高まっているとき

例) 傘を差しながら一時不停止違反をしたとき等

↓ 青切符が交付され、反則金を納付すれば手続き終了

⑤ 違反であることについて指導警告されているにもかかわらず、あえて違反を行ったとき

例) 警察官による指導警告に従わず、右側通行を継続したとき等

↓ 青切符が交付され、反則金を納付すれば手続き終了

※右記に記載の交通違反は例であり、これら以外の違反でも検挙の対象となります。

【生活安全課から】

二七警察官詐欺に注意!!

① 二七警察官から電話

〇〇県警察です。
詐欺の犯人が、あなた名義のキャッシュカードや携帯電話を持っていました。
あなたにも疑いがかかっています。

え!? 疑われてるんですか!?
でも、〇〇県なんて遠くて行けません!!

② SNSに誘導

では、今からビデオ通話で取調べをします。
守秘義務があるので口外すると罪になります。

③ 警察手帳や守秘義務命令書などの画像を送り、誰にも相談させないように仕向ける



二七警察官



二七警察官

だまされないで!!

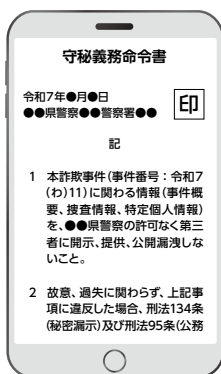

☆警察官が、メッセージアプリで「取調べ」をした

り、「守秘義務命令書」や「逮捕状」を提示することは**ありません!!**

☆警察官から電話があり、身に覚えのない話をされた場合は、「所属、氏名」を確認の上、近くの**交番・駐在所**や**警察署に相談**してください!!

各種相談は「#9110 (警察本部)」または「津警察署 (059-21213-0110)」(緊急時は110番通報)



家族で楽しむおいしいー皿

とろとろハクサイと肉のうま味が食欲そそる

ピェンロー

(ハクサイと豚肉、鶏肉、春雨の中国風鍋)



レシピ提供 料理研究家 和田麻紀子

材料 4人分

ハクサイ 1/2玉
豚ばら薄切り肉 300g
鶏もも肉 1枚
春雨 50g
干しいたけ 25g
ごま油 大さじ2
塩 大さじ1

アレンジ

- 食卓でかんきつを搾ったり、塩や辛味を入れる
- ご飯を入れて雑炊に

ハクサイの季節がやって来た!
鍋で栄養を逃さずいただきます

作り方

- ① 干しいたけは軽く洗い、浸るくらいの水に入れ、ラップをして電子レンジ(600W)で2分半加熱する。石突きを切り落とし、食べやすい大きさに切る。戻した水は取って置く。ハクサイは5cm幅のざく切りにしておく。
- ② 土鍋に①と干しいたけの戻し汁、水1.2L(材料外)を入れて火にかける。沸騰してきたら、食べやすい大きさにカットした豚ばら、鶏もも肉をほぐしながら入れる。ごま油を入れ、ふたをして30分煮る。
- ③ 別鍋で沸かした湯で戻した春雨と塩を鍋に入れ、一煮立ちさせる。味見して少し薄いくらいの塩味で仕上げる。

ポイント

薄味で仕上げ、食卓で各自味を調えて楽しめます。ハクサイは加熱で栄養が流れ出てしまいますが、鍋料理にしてスープも味わうことで栄養を逃さずいただけます。

みんなの お便り

息子夫婦は共働きのため夕食を私が作っています。老いていく私ができることは限られていますが、ほんの少しでも私の味が恋しいと思ってもらえたらこんな幸せなことはないと思いながら、今夜も台所に立っています。
(Aさん 82歳)

息子さんご夫婦のために毎日お疲れさまです(*'ω'*)お母さんの味は家族の宝物ですね。無理のない範囲で、どうかご自身も大切にしながら台所に立ってくださいね！

ようやくレモンが実り出したと思ったら今年は一割も収穫できず残念です。世話の仕方が悪かったのか、気候のせいかな？来年は収穫できるようにがんばります。ただし柿は豊作でした。
(Kさん 64歳)

今年レモンが残念でしたね(；▽；)気候の影響もありますし、植物って毎年違いがあって難しいですね。でも柿が豊作なんてすごいです！来年のレモン収穫、応援しています！

今年は7～9月にほとんど雨が降らなかったのもう門金時は全滅でした。紅はるかはまずまず… (Iさん 76歳)

今年は大変でしたねΣ(―ロ―|||)それでも紅はるかが頑張ってくれたのは救いですね！

体を鍛えるため、田んぼの草刈りに精を出しています！
(Yさん)

田んぼの草刈り、お疲れさまです(^-^)/無理しない範囲で体力アップしてくださいね！

クロスワードパズルを楽しんでいます！ (Aさん 83歳)

頭の体操バッチリですね！楽しみながら続けていきましょう！

クロスワードパズル

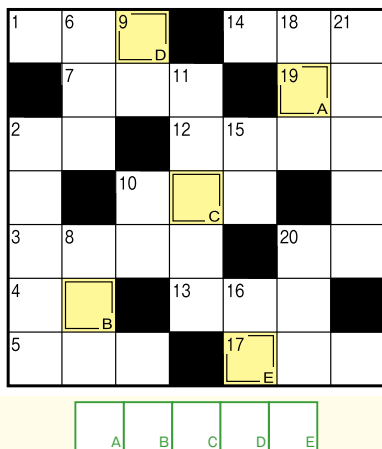

二重枠に入った文字をAからEの順に並べてできる言葉は何でしょう？

ヨコのカギ

- ① 正月に食べる、モチ入り汁物といえば
- ② じゃ焼きに挟み込まれているもの
- ③ おせち料理の定番の一品。卵が材料の一つ
- ④ 交差——、及第——
- ⑤ 右手が——、という人が多数派です
- ⑦ 本を読み終えること
- ⑩ ガラガラとのを洗います
- ⑫ 旅立つ人の——に駅のホームまで行った
- ⑬ ワラや木やレンガの家を建てる童話があります
- ⑭ 漢字で書くくと百足。足の多い生き物です
- ⑯ 椅子のこと。ロッキング——
- ⑰ アルカリと混ぜると中和します
- ⑱ 焚くとよいかおりが広がります

タテのカギ

- ② メレンゲを作るときに使う道具
- ⑥ 鍋料理の締めにも使う麺
- ⑧ 晴れかなあ、雨かなあ
- ⑨ 牛、豚、鶏のものがよく流通しています
- ⑩ 令和8年の干支です
- ⑪ 歯ブラシにつけます
- ⑮ 自分の兄弟姉妹の息子
- ⑯ ダルメシアンは——模様の犬です
- ⑱ 書初め大会で——に選ばれた
- ⑳ 受験生が空欄に書き込んでいくもの
- ㉑ 単位はアンペアです

先月号の答え



プレゼント

みんなのお便り掲載者・クロスワードパズル正解者の中からそれぞれ抽選で5名様に、**ミー・ユのハンドタオル**をプレゼント！



何色が当たるかは
お楽しみ♪

はがき・FAX・Eメールのいずれかの方法で、必要事項をご記入のうえ応募ください。

- ① パズルの答え
- ② 郵便番号・住所・氏名・年齢・日中連絡がとれる電話番号
※電話がつかない場合は、当選者を変更することがありますのであらかじめご了承ください。
- ③ JAへのご意見や「あぜみち」への感想、身近に起こった出来事・絵手紙・イラストなどを
ご記入の上上記の宛先へ送ってください。

※応募の際にご記入いただきました個人情報につきましては、広報誌への掲載並びに広報に関する統計及びプレゼント発送以外には使用いたしません。
※プレゼントの当選は、発送をもって発表にかえさせていただきます。
※実際の商品とは異なる場合がございます。
※予告なく商品の内容が変更される場合がございますのでご了承ください。

宛先

〒514-0057 津市一色町211
JA津安芸 組織運営課
FAX 059-253-1854
Eメール master@ja-tsuage.or.jp



左記のQRコードをご利用いただくと、簡単にメールが作成できます。

① パズルの答え

② 郵便番号・住所・氏名・年齢・日中連絡がとれる電話番号

③ JAへのご意見や「あぜみち」への感想、身近に起こった出来事・絵手紙・イラストなど

514-0057

JA津安芸 組織運営課

津市一色町211

応募締切日 令和8年2月10日

1 JANUARY TSUJAGE CALENDAR

月号津安芸カレンダー



月	火	水	木	金	土	日
					1/10 ・税務相談 (本店1階・予約制) ・法律相談 (本店1階・予約制)	11
12 成人の日	13	14 ・税務相談 (本店1階・予約制) ・女性部役員とJA 役員との対話集会 ・第6回女性部役員 担当者合同会議	15 ・第10回農業塾	16	17 ・税務相談 (本店1階・予約制) ・新春中古農機展示会 (農機センター西側倉庫 8:30~11:30)	18
19	20 ・まつの実会 わらいの里辰水	21 ・女性部①みそ造り (~23日迄)	22	23	24	25
26	27	28 ・女性部②みそ造り (~30日迄)	29 ・第11回定例理事会	30	31	2/1
2	3	4 ・税務相談 (本店1階・予約制) ・女性部③みそ造り (~6日迄)	5	6	7 ・税務相談 (本店1階・予約制) ・法律相談 (本店1階・予約制)	8
9 ・女性部④みそ造り (~11日迄)	10 ・まつの実会 わらいの里辰水					

行事につきましては、変更となることがあります。

2026

1

表紙紹介 vol.438

智大さん 夫婦のお子さん
あずさん

川合 鳳介くん(7歳)
好春ちゃん(4歳)



ケンカもするけど、とても仲良しの兄妹・鳳介くんと好春ちゃん。最近はおふたりともシール集めに夢中です。

鳳介くんは足し算や引き算が少しずつ早くできるようになり、好春ちゃんはなわとびが跳べるようになりました。

ふたりの大好物は、おばあちゃんが作ってくれるからあげ。

将来の夢は、鳳介くんはパイロット、好春ちゃんはケーキ屋さんになることだそうです。

家族みんなで飛行機に乗って旅行に行くのが夢です。

ご両親からメッセージ

健康第一で、元気に遊んで、しっかり食べて、大きくなってね！



隠れミー・ユを探せ！

隠れミー・ユ 12月号 答え





『南天の実』 高茶屋 トッティ
お正月の縁起物。『難を転じて福となす』。



『金色の伊勢湾』 片田中町 ひろぼう
薄雲から日の出となったこの日、一部の海面を照らし出すシーンに遭遇しました。756m三
角点からの眺望です。



『みかんの中に子みかん』 高茶屋 トッティ
ちよつと得したな気分。



『柿いっぱい！』 納所町 安東のクレパタン
今年の柿は豊作です。



『千年の女性は強いといわれた』 半田 マダムおけい
されと現代の女性はもっと強く、巨木でさえも持ち上
げる！



『ムベの実』 納所町 安東のクレパタン
赤紫色に？

テーマ投稿『冬の準備』を含みます



『ベビーパイナップル』 野田 ひでりん
いただき物のパイナップルの葉を植木鉢で
育て、六年目にようやく実がつけました。
味はバツグン!!



『スズメバチの巣』 雲出島貫町 秀ちゃん
自宅の軒下にスズメバチが巣をかけ
ました。自己処理しました！



『こんな時期に』 安濃町 キョンキョン
季節外れのヒマワリが綺麗に咲きました。

テーマ投稿募集!

3月号のお題

『寒さを乗り切ろう!』

2月10日まで



『微笑みの友』 美里町家所 キーちゃん
柿大好き!

投稿方法

ほっとする写真を
お待ちしております♪

読者の皆さまから「ほっと」とする写真や面白い形の野菜・趣味の写真や季節感のある写真・人物写真などジャンルを問わず募集しています。

郵送・Eメール・携帯写メールのいずれかの方法で撮影した写真を送ってください。



便せんまたはメール本文に

①氏名 ②ペンネーム ③住所 ④電話番号 ⑤写真のタイトル

⑥写真の簡単な説明(50字以内)を明記してください。

※メールの場合、件名を「ほっとギャラリー」として写真を添付し、送信してください。

- ・写真はお返しできませんのでご了承ください。
- ・紙面の都合上、掲載できない場合もございますのでご了承ください。
- ・投稿の際にご記入いただきました個人情報につきましては、広報誌への掲載並びに広報に関する統計以外には使用いたしません。

宛先

郵送

〒514-0057 津市一色町211 JA津安芸 組織運営課

メール

master@ja-tsuage.or.jp

右記QRコードをご利用いただくと、簡単にメールが作成できます。



JA津安芸
ホームページ
http://www.
ja-tsuage.or.jp

